



An excellent Customs
service
to achieve sustainable
development of
Thailand economy and
global trade connectivity

Welcome to Sadao Customs House

16 May 2016



ประกาศกระทรวงมหาดไทย

เรื่อง การขยายเวลาการเปิดด่านพรมแดนไทย - มาเลเซีย

ตามประกาศกระทรวงมหาดไทย ลงวันที่ ๒๓ ธันวาคม ๒๕๓๗ เรื่อง การขยายเวลาการเปิดด่านพรมแดนไทย - มาเลเซีย กำหนดเวลาการเปิดด่านพรมแดนไทย - มาเลเซีย ด้านอำเภอสะเดา จังหวัดสงขลา นั้น

เพื่อเป็นการส่งเสริมความร่วมมือทางด้านการค้า การท่องเที่ยว และความสัมพันธไมตรีระหว่างประชาชนตามแนวชายแดน ระหว่างประเทศไทยกับประเทศมาเลเซีย ตามผลการประชุมคณะกรรมการร่วมไทย - มาเลเซีย ครั้งที่ ๘ ณ กรุงเทพมหานคร ระหว่างวันที่ ๕-๖ สิงหาคม ๒๕๕๒ เกี่ยวกับการขยายเวลาเปิดด่านชายแดนไทย - มาเลเซีย

รัฐมนตรีว่าการกระทรวงมหาดไทยจึงอาศัยอำนาจตามมาตรา ๑๑ มาตรา ๑๘ มาตรา ๒๓ และมาตรา ๒๔ แห่งพระราชบัญญัติคนเข้าเมือง พ.ศ. ๒๕๒๒ ขยายเวลาการเปิดด่านพรมแดนไทย - มาเลเซีย ณ ช่องทางอนุญาตของด่านตรวจคนเข้าเมืองอำเภอสะเดา ทางถนนกาญจนาภิเษย์ ระหว่างอำเภอสะเดา จังหวัดสงขลา กับภูเก็ด ภาย ฮิตัม รัฐเคดาห์ เพื่อให้บุคคลและยานพาหนะเดินทางเข้ามาหรือออกไปนอกราชอาณาจักร จากเวลา ๐๕.๐๐ - ๒๑.๐๐ น. เป็น ๐๕.๐๐ - ๒๓.๐๐ น. (จากเวลา ๐๖.๐๐ - ๒๒.๐๐ น. เป็น ๐๖.๐๐ - ๒๔.๐๐ น. เวลา มาเลเซีย)

ทั้งนี้ ตั้งแต่วันที่ ๑ สิงหาคม ๒๕๕๔ เป็นต้นไป

ประกาศ ณ วันที่ ๓๐ กรกฎาคม พ.ศ. ๒๕๕๔

ร้อยตำรวจเอก ประชัย เปี่ยมสมบูรณ์

รัฐมนตรีว่าการกระทรวงมหาดไทย

Office Hours



Permanent border checkpoint



Office Hours



5am-11 pm everyday



Satun

Songkhla

Narathiwat

Yala

THAILAND

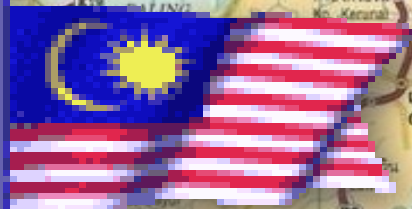

Asian Highway Routes in Thailand

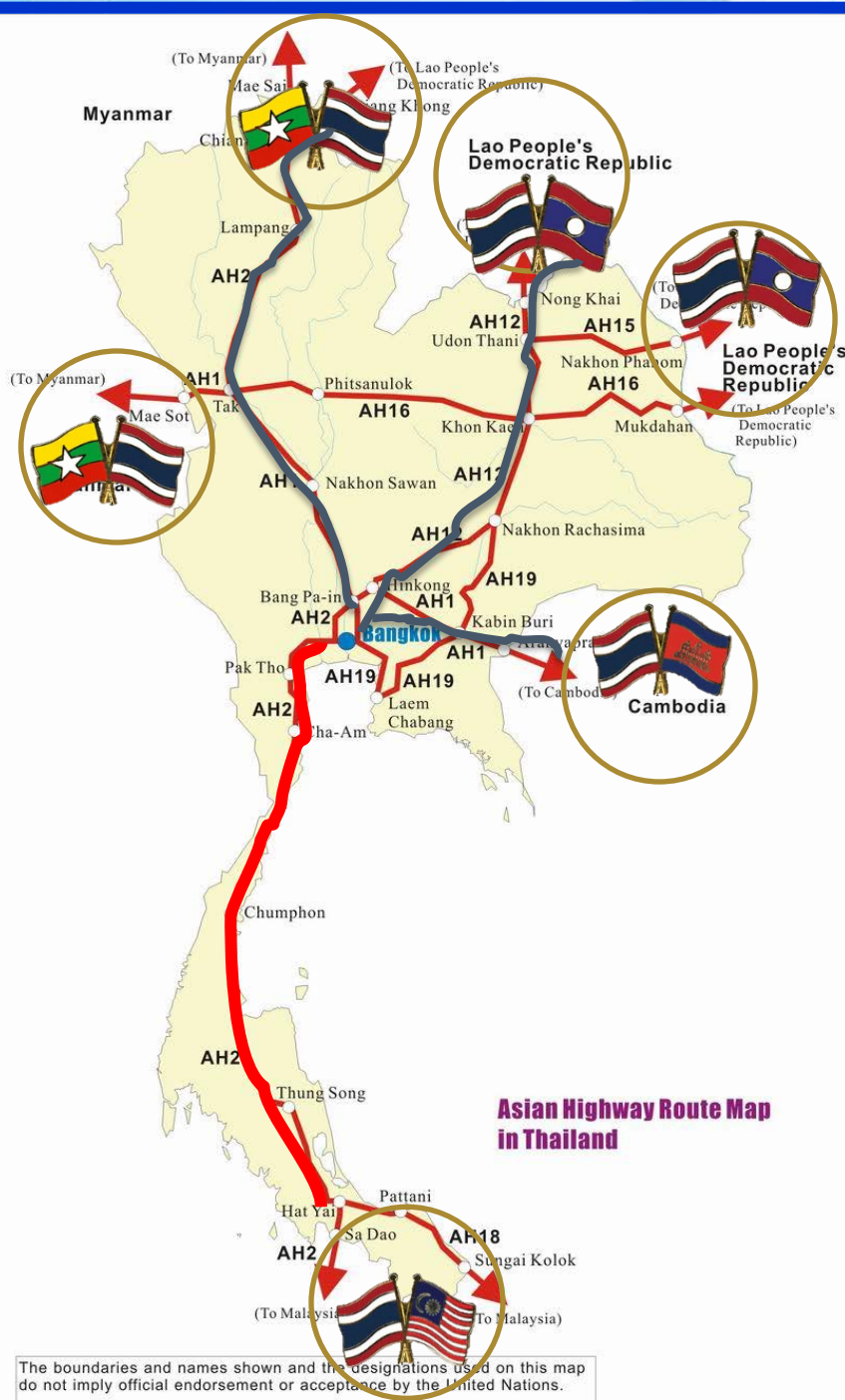

Asian Highway Route Map in Thailand

The boundaries and names shown and the designations used on this map do not imply official endorsement or acceptance by the United Nations.

- **AH1:** Aranyaprathet-Hin Kong-Bang pa –in (-Bangkok)-Mae Sot: **701 Km**
- **AH2:** Sa Dao-Hat Yai-Bangkok-Chiang Rai-Tachilek: **1,913 Km**
- **AH3:** Chiang Kong -Chaing Rai: **117 Km**
- **AH12:**Nong Khai-Udon Thani-Nakhon Ratchasima-Hin Kong: **511 Km**
- **AH13:** Nakhon Sawan-Phitsanulok-Huai Kon : **557 Km**
- **AH15:** Nakho Phanom-Udon Thani : **243 Km**
- **AH16:** Tak- Khon Kaen-Mukhdahan: **689 Km**
- **AH18:** Hat Yai-Sungai Kolok: **268 Km**
- **AH19:** Bangkok-Laem Chabang-Kabin Buri – Nakhon Ratchasima: **458 Km**
- **AH112:** Klong Loy-Bang Saphan: **29 Km**
- **AH121:** Mukdaharn-Yasothon-Buriram – Sakaeo: **421 Km**
- **AH123:** BongTi-Kanchanaburi-Nakhon Pathom-Bangkok-Chonburi-Laem Chabang-Maptaput-Rayong-Trat-Hat Lek: **574 Km**
- **Total:** **6,693 km**

Asean Highway No.2 (Highway No.4 in Thailand) and North-South Express way in Malaysia

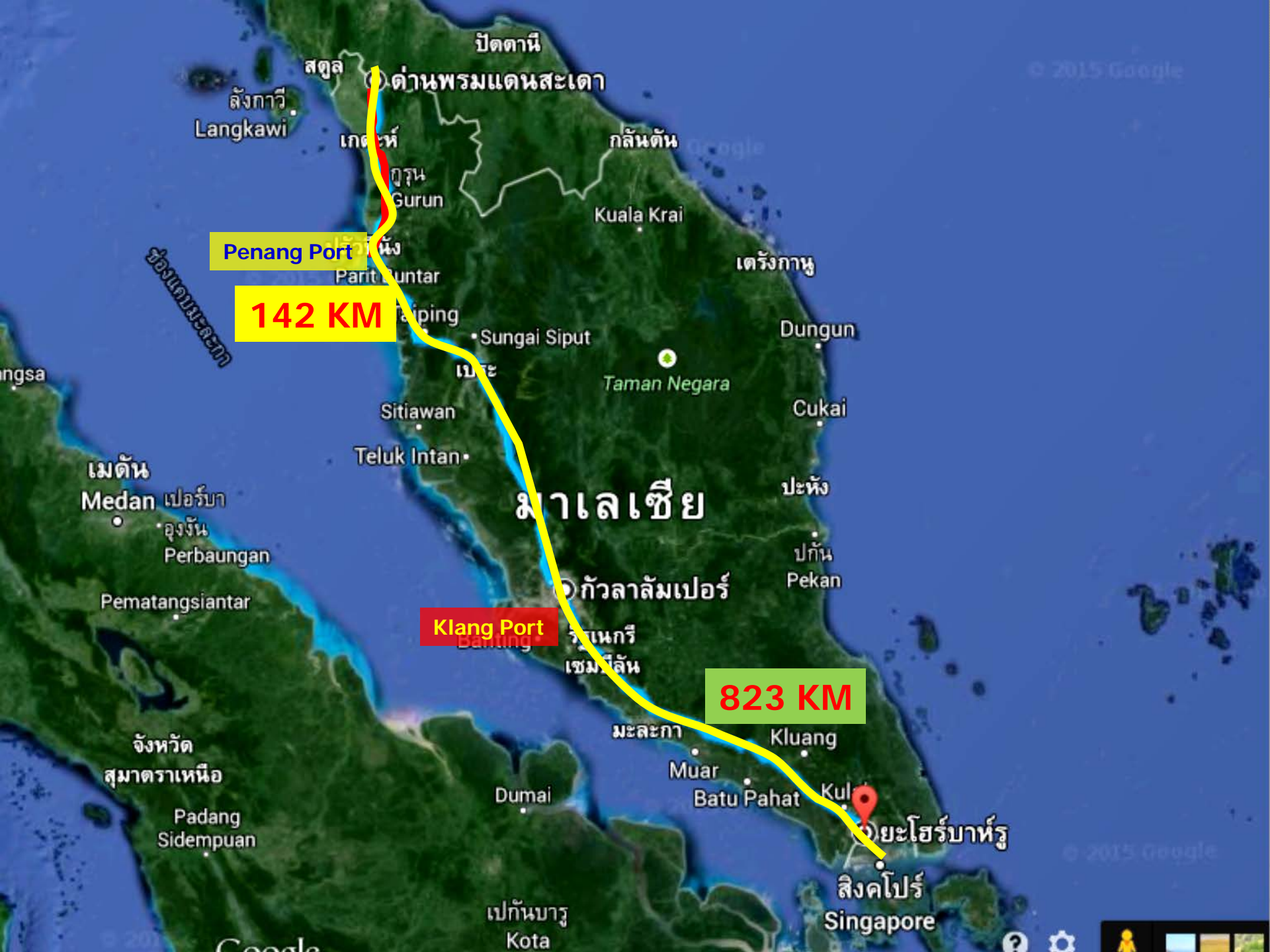

Penang Port

142 KM

Klang Port

823 KM

สิงคโปร์
Singapore

มาเลเซีย

กัวลาลัมเปอร์

ด่านพรมแดนสะเตา

ลังกาวิ
Langkawi

เกดะห์

กูรุน
Gurun

กัลันตัน

Kuala Krai

ปาริตัง

Parit Buntar

เตรังกาฮู

ไต้ปิง

Sungai Siput

Dungun

เบะระ

Taman Negara

Cukai

Sitiawan

Teluk Intan

ปะหัง

เมตัน

Medan

เปอร์ับ

ดุงจัน

Perbaungan

ปกัน

Pekan

Pematangsiantar

ริูเนกรี

เซมบีลัน

Banting

มะละกา

Kluang

จังหวัด

สุมาตราเหนือ

Muar

Batu Pahat

Kul

Padang

Sidempuan

ยะโฮร์บาห์รู

Dumai

เปกัันบารู

Kota

© 2015 Google

© 2015 Google

© 2015 Google

Special Economic Zones : SADAQ

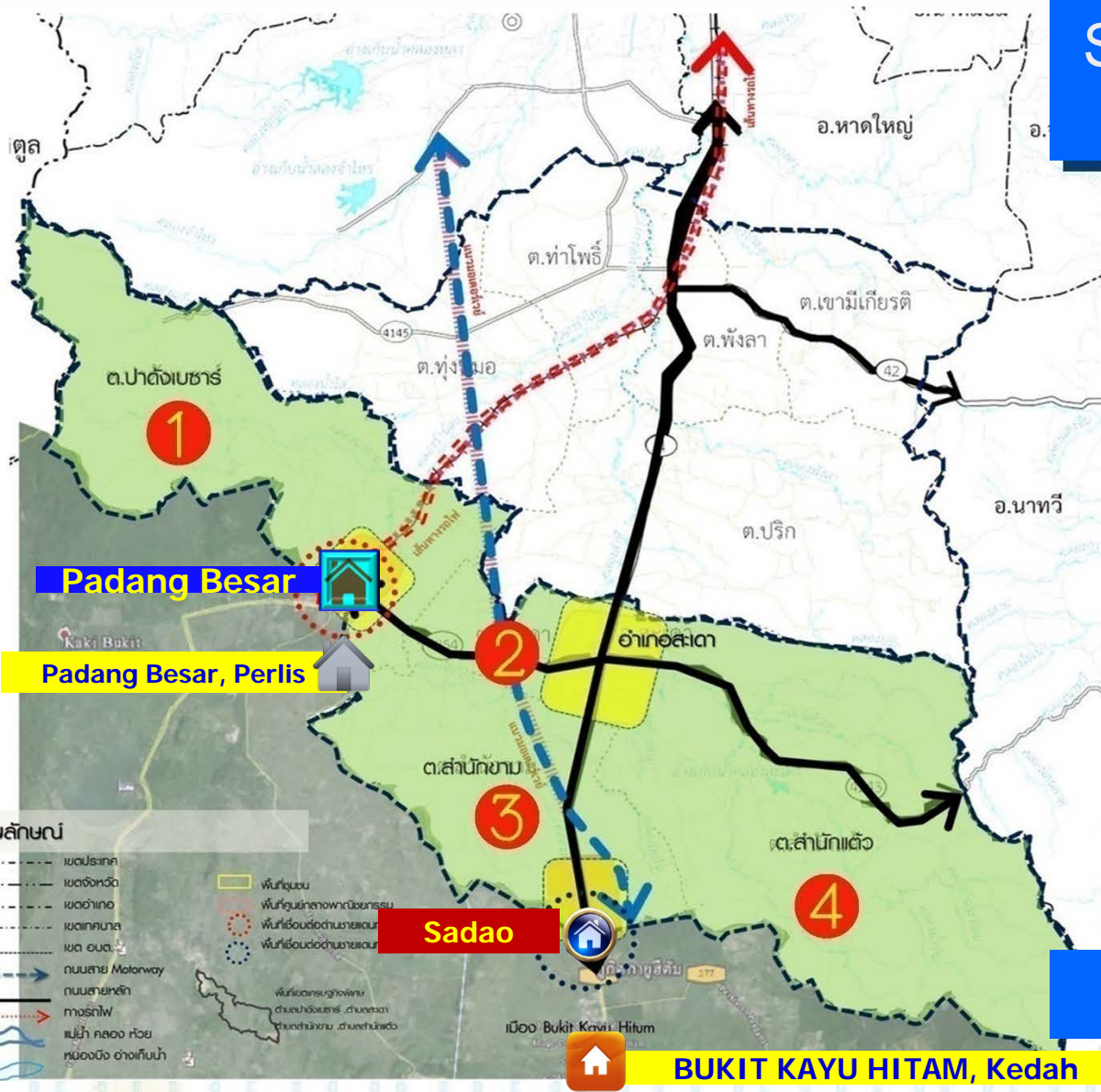

Padang Besar

Padang Besar, Perlis

Sadao

BUKIT KAYU HITAM, Kedah

Totally 430 KM²



Established on 1915



THAI CUSTOMS
Sadao Customs House

Statistics



Value of Import-Export

(Million Baht)

Fiscal year	2013	2014	2015	2016 (Oct2015 - Apr2016)
Value of Import	145,941.16	174,539.00	168,995.00	107,088.00
Value of Export	145,782.22	135,776.00	145,069.00	83,008.00
Total	291,723.38	310,315.00	314,064.00	190,096.00

Average 26,172 Million Baht/ Month

Border Trade Information (2003-2015)



Border Trade Value (Million Baht)

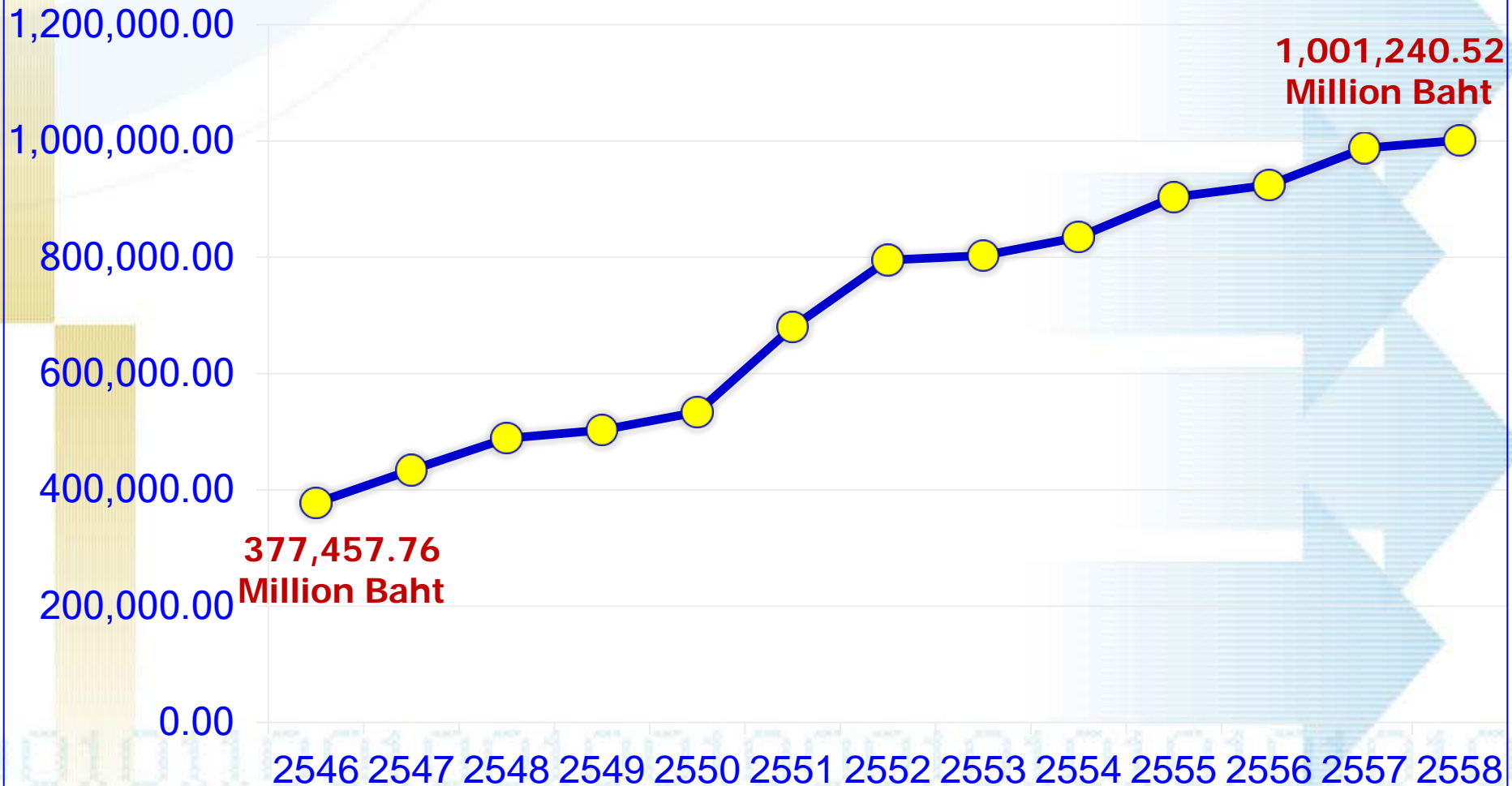

Lorries (in-Out)

(Unit)

Fiscal year	2013	2014	2015	2016 (Oct2015 - Apr2016)
In	85,113.00	167,427.00	182,073.00	85,296.00
Out	128,649.00	168,201.00	176,623.00	108,045.00
Total	213,762.00	335,628.00	358,696.00	193,341.00

Average 29,891 Unit/Month



Personal cars and bus (In-Out)

(Units)

Fiscal year	2013	2014	2015	2016 (Oct2015 - Apr2016)
In	220,563.00	220,842.00	239,065.00	139,319.00
Out	223,440.00	241,063.00	240,413.00	139,111.00
Total	444,003.00	461,905.00	479,478.00	278,430.00

Average 39,957 units / Month



Travelers (In- Out)



THAI CUSTOMS
Sadao Customs House

(persons)

Fiscal year	2013	2014	2015	2016 (Oct2015 - Mar2016)
In	2,361,358.00	2,160,803.00	2,843,460.00	911,936.00
Out	2,370,972.00	2,101,461.00	2,795,130.00	911,622.00
Total	4,732,330.00	4,262,264.00	5,638,590.00	1,823,558.00

Average 469,883 persons / Month





1

Border Trading style @Sadao Customs House



Economic situation of Border trade

Dannok



ด่านพรมแดนสะเดา

Thai-Malaysia Frontier

ประเทศไทย
Malaysia

DUTY FREE

Bukit Kayu Hitam
Customs House

Bukit Kayu Hitam



24 hours McDonald's





20 Convenient stores



10 Gold smiths

金行
GOLDSMITH

ห้างทองปิยะ 行金亞美
B.R. GOLDSMITH 74/1

ทำทองทุกชนิด
จำเนียร - สุมัง
กรอพระ - ถัดพระ
ทองรูปพรรณต่างๆ
出售 - 訂做
成裝防水佛匣
各式金飾品
OPEN 9.00-18.00

จำเนียร - รับทำ
กรอพระ - ถัดพระ
ทองรูปพรรณต่างๆ
出售 - 訂做
成裝防水佛匣
各式金飾品



ตั้งคัดกรอ
新做
ทำทองทุกชนิด
จำเนียร - สุมัง
กรอพระ - ถัดพระ
ทองรูปพรรณต่างๆ
出售 - 訂做
成裝防水佛匣
各式金飾品
OPEN 9.00-18.00

ร้านทองรอฮานี (สาขา 2)
KEDAI EMAS ROHANE 2
TEL : 039-466 4684



ห้างทองกาญจนาศิลป์ 財發利金行
KANJANASILP GOLDSMITH



Over 20 hotels

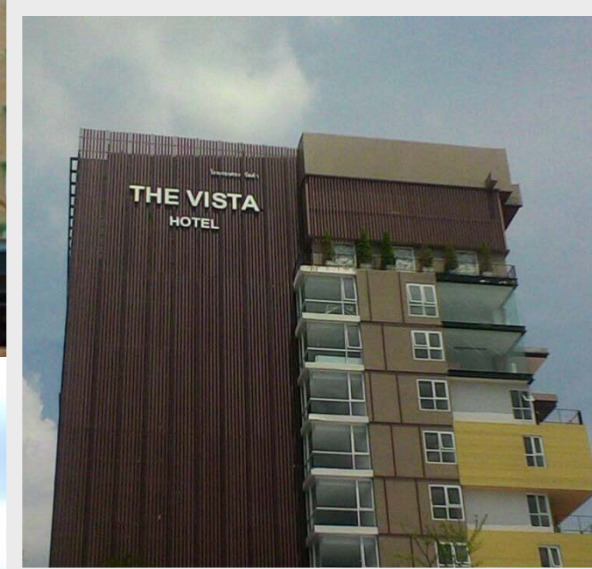



Sadao Customs House



"Day-time market"



Night-time Market

Sadao Customs House

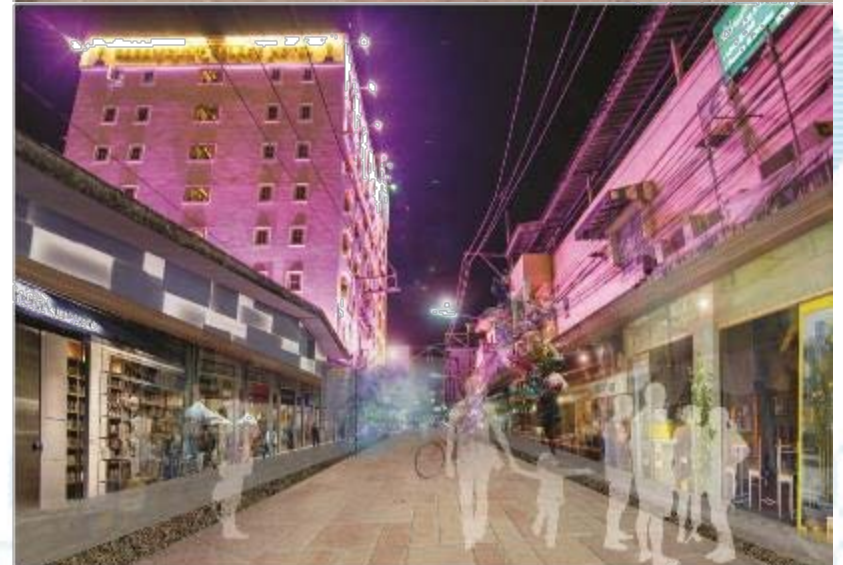



Linkage with local subdistrict municipality

Sadao Customs House



Night-time Market

Day-time market

ไทย-มาเลเซีย สหกรณ์

ร้านอาหารใต้ฟ้า

มัสยิดพัลพูนอิสลาม

ATM ธนาคาร
ชาติ (7-Eleven สาขา...

พี.วี. โฮเต็ล

ด่านนอก ฟาร์มาซี

โรงแรมไอ.พี.ดี

Satit Dannok Hotel

โรงแรมภูพิงศ์พาเลซ

มาริน่า อินน์

สำนักสงฆ์หลักเขต

ด่านพรมแดนสะเดา

2

Customs Infrastructure



Crowded at Sadao boundary post



Crowded at departure side



1

Improvement Sadao Customs House project (Sadao boundary post)

Budget 114 Million Baht



Customs station

POLICE

PHASE 1

**BUDGET 76 MB
ALREADY DONE**

Sadao
boundary post

BUDGET 36 MB

**PHASE 2 IN PROGRESS
OF CONSTRUCTION**





Sadao Departure Boundary post building

Sadao Customs House





Vehicle and passenger checkpoint

Sadao Customs House





Sadao Departure Boundary post building

Sadao Customs House





Vehicle and passenger checkpoint

Sadao Customs House





Vehicle and passenger checkpoint From Malaysia viewpoint

Sadao Customs House





Gen. Prayuth Chan-ocha, Prime Minister and his team joined the opening ceremony of the Sadao Customs House Head Office , in which they were welcomed by Mr. Kulit Sombatsiri, the director general of the Customs Department, and Mr. Kreecha Kerdsriphan, Head of Sadao Customs House



**Gen. Prayuth Chan-ocha, Prime Minister,
deputy Prime Minister and the cabinet**



Sadao Customs House



พิธีเปิดอาคารด่านพรมแดนสะเดาขาออก

Opening Ceremony of Sadao Boundary Post Building
28th December 2015





Gen. Prayuth Chan-ocha, Prime Minister and his team together with Mr. Kulit Sombatsiri, the director general of the Customs Department joined the opening ceremony of the Sadao Customs House Head Office





Gen. Prayuth Chan-ocha, Prime Minister
As the chairman of opening ceremony of the Sadao Customs House Head Office

Sadao Customs House



พิธีเปิดอาคารด่านพรมแดนสะเดาขาออก

Opening Ceremony of Sadao Boundary Post Building
28th December 2015





Process of formality on departure

Sadao Customs House





Sadao Customs House





Sadao Customs House

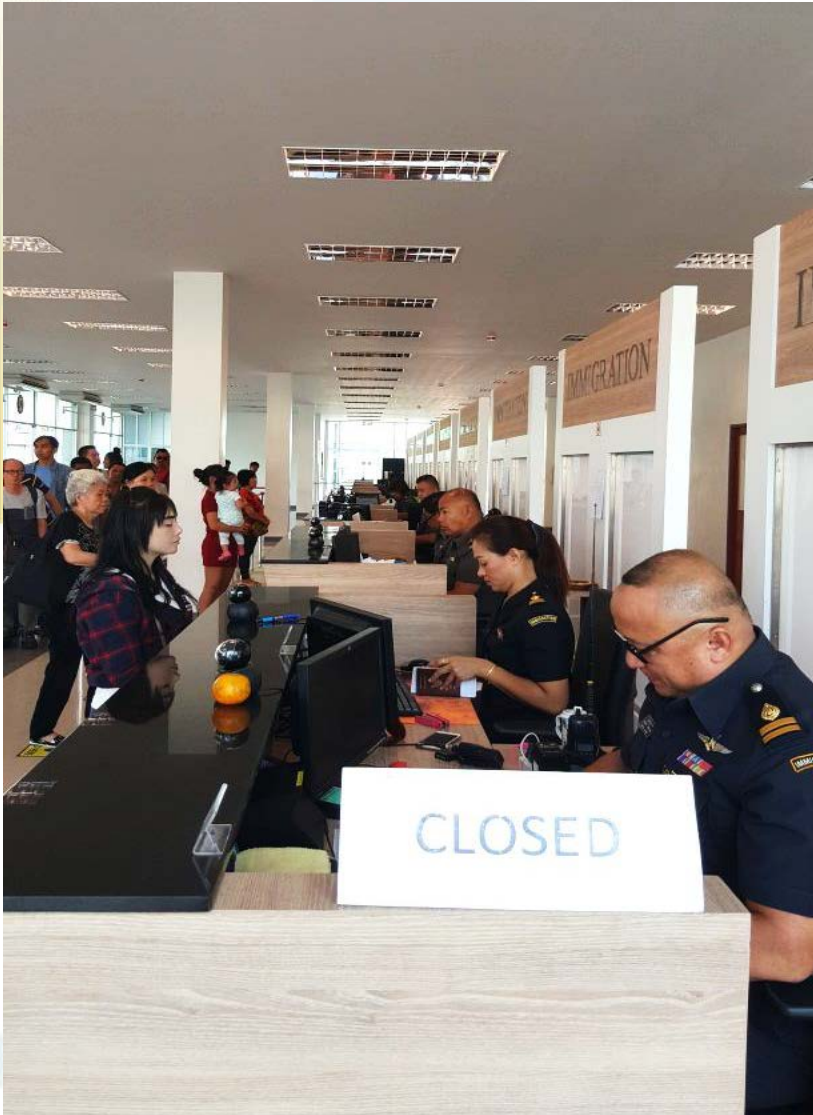



Process of formality on departure

Sadao Customs House





Sadao Customs House





Vehicles checkpoint

Sadao Customs House



Sadao border improvement Project (Sadao boundary post) Phase 2



Sadao Customs House

**PASSENGER AND
CARGO ARE
SEPARATELY**

PHASE 1

**BUDGET 76 MB
ALREADY DONE**

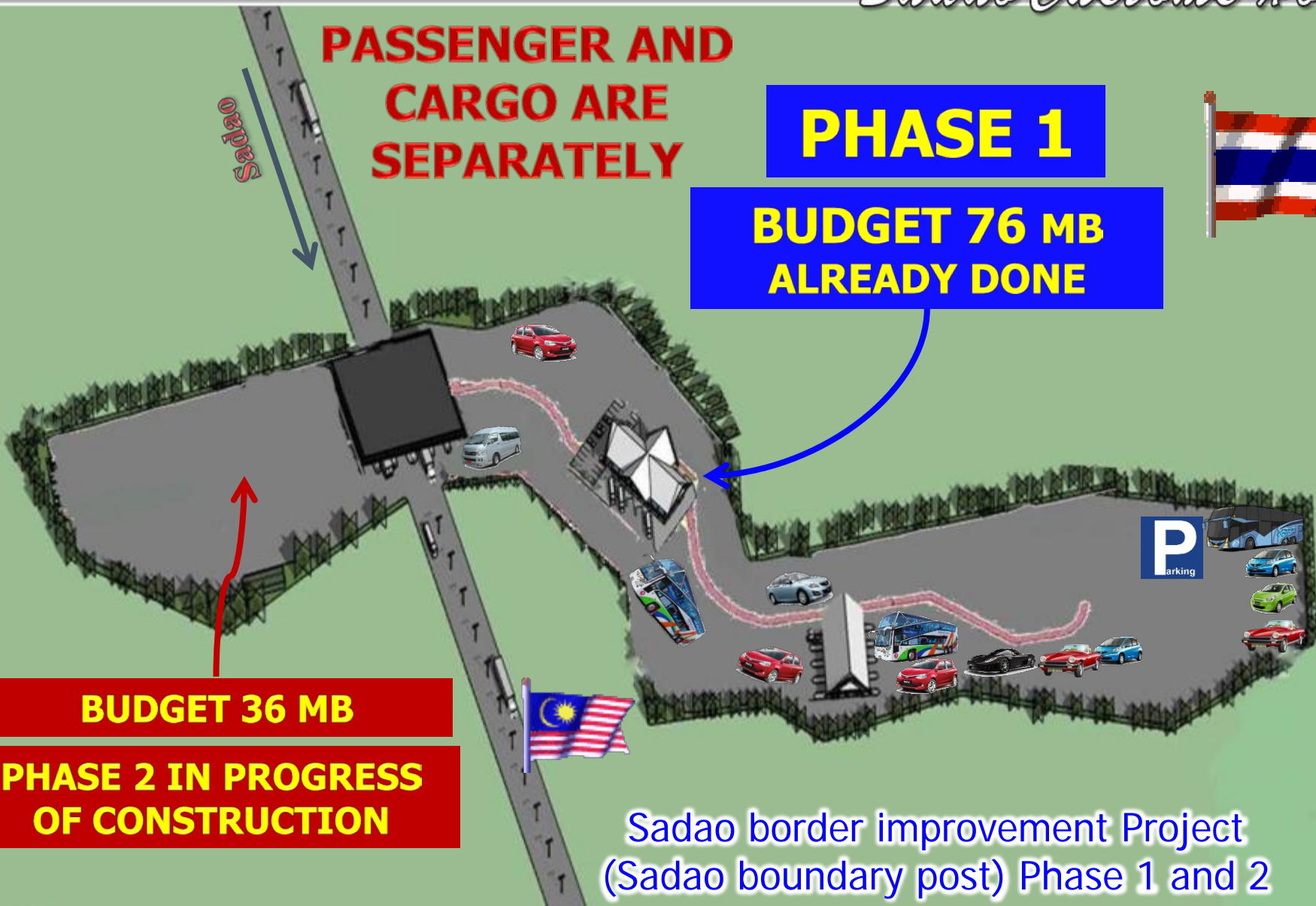

BUDGET 36 MB

**PHASE 2 IN PROGRESS
OF CONSTRUCTION**

Sadao border improvement Project
(Sadao boundary post) Phase 1 and 2

2

New Sadao Customs House Construction project

Totally budget 2,360,290,000 Baht

1. Compensation on land expropriation 758,413,317 Baht

2. Construction budget 1,602,290,000 Baht



Sadao Customs House

พิธีจ่ายเงินชดเชยและรับมอบพื้นที่จากรัฐ
โครงการก่อสร้างด่านศุลกากรสะเดาแห่งใหม่
โครงการศุลกากรแนวชายแดนจังหวัดสงขลา





At present

Sadao Customs House

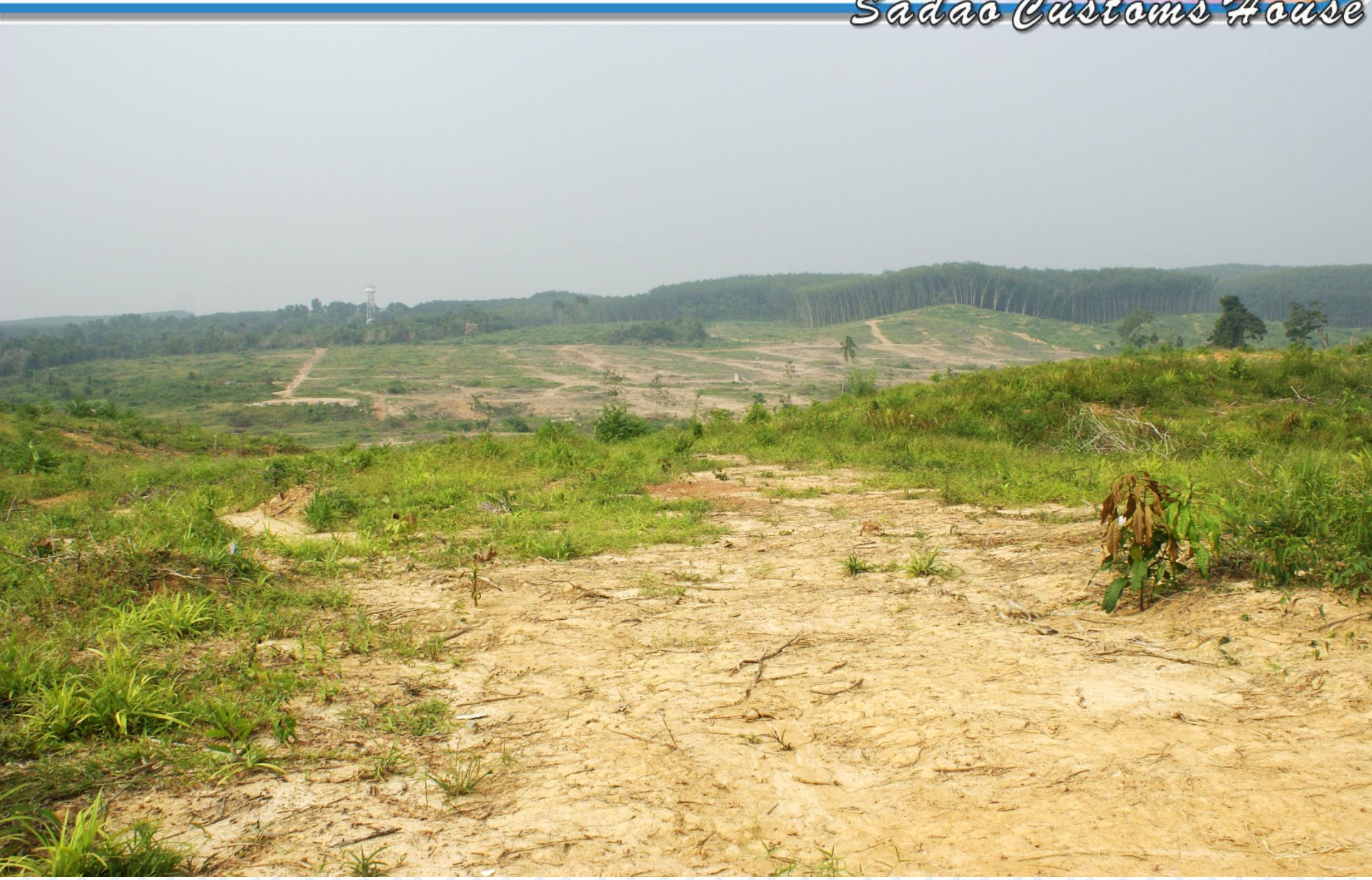



Perspective of passenger checkpoint

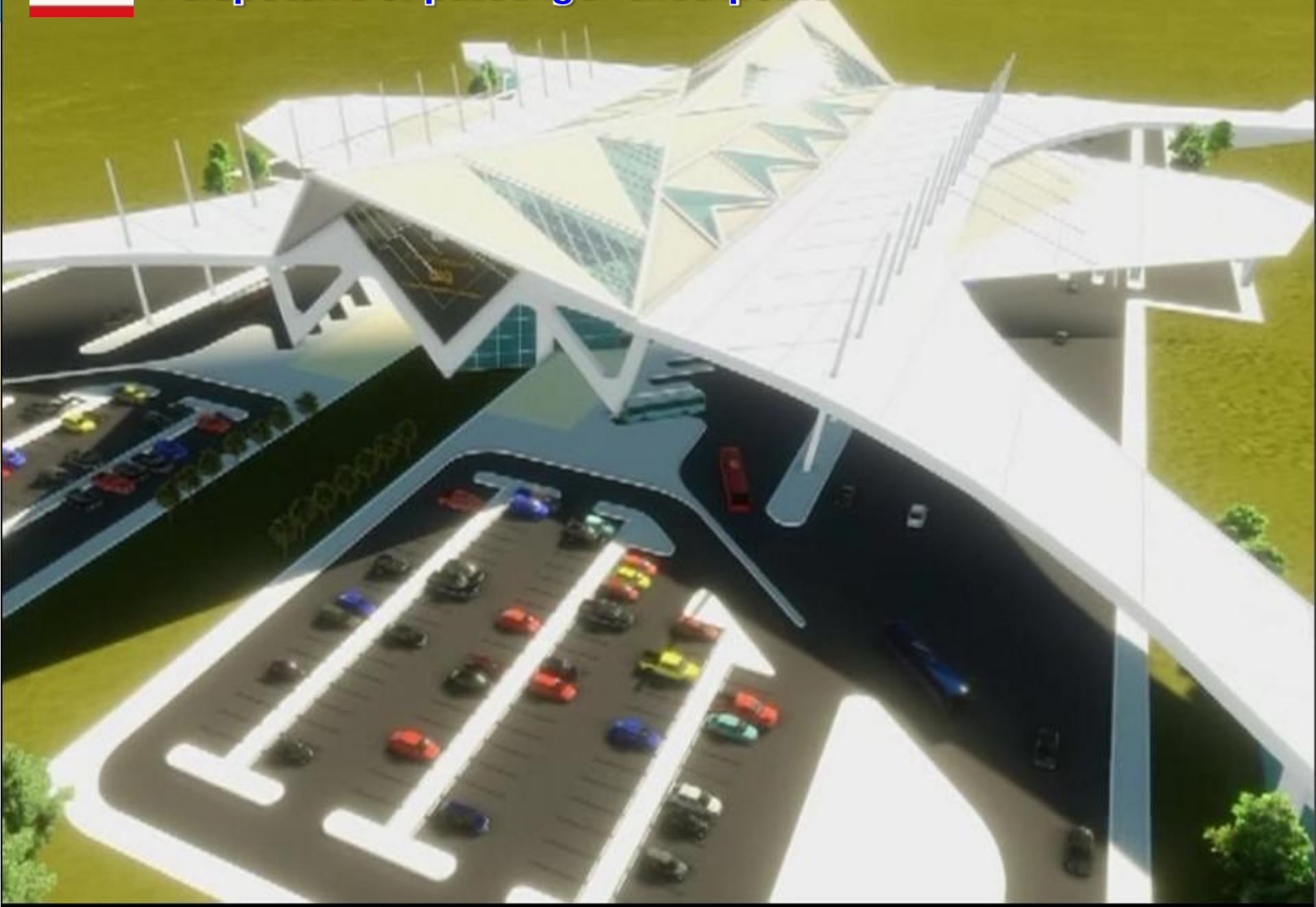



Perspective of cargo building

Sadao Customs House



Bird eye's view

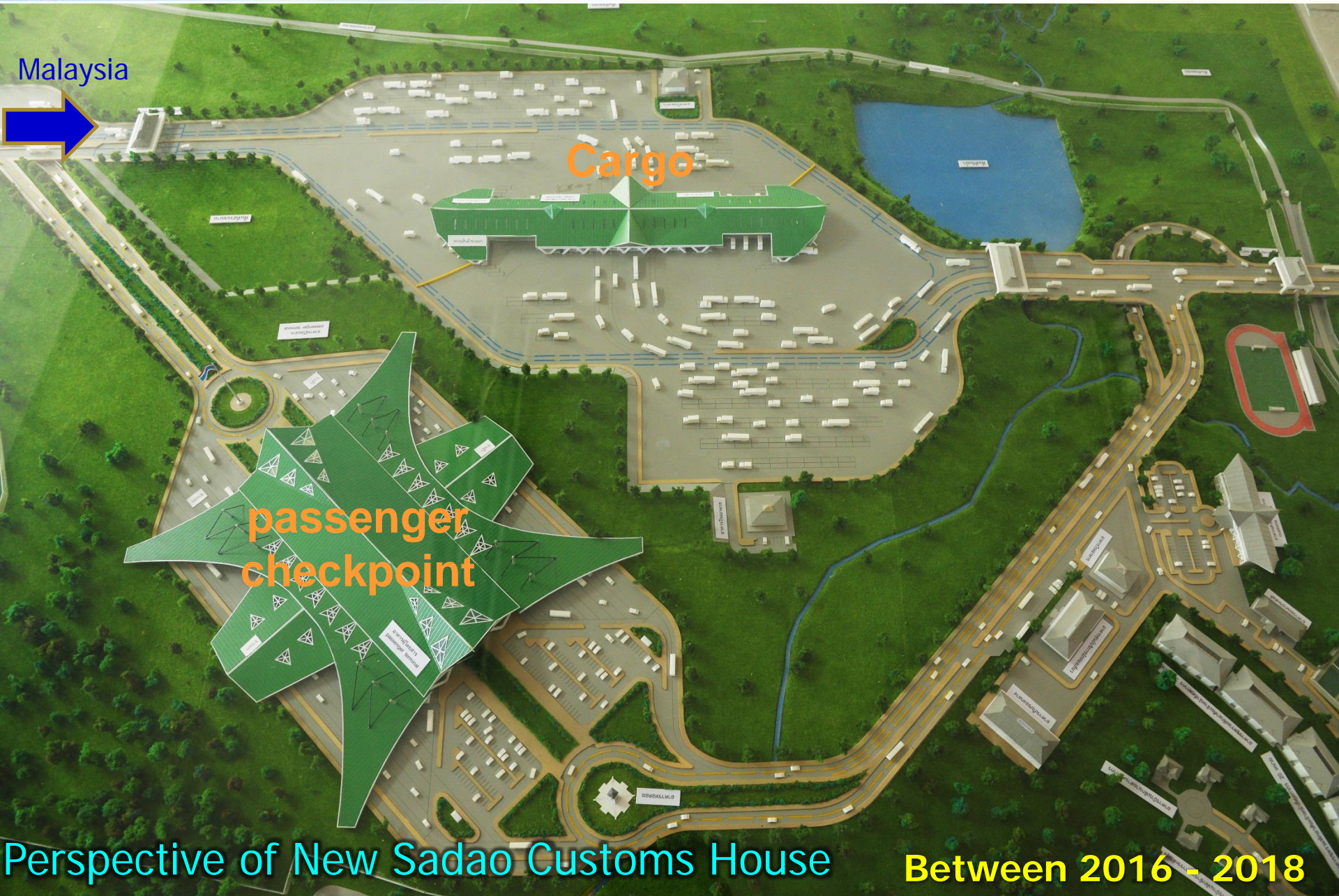



Cargo VS Passengers zone

Sadac Customs House



Full Infrastructures

Investment opportunity

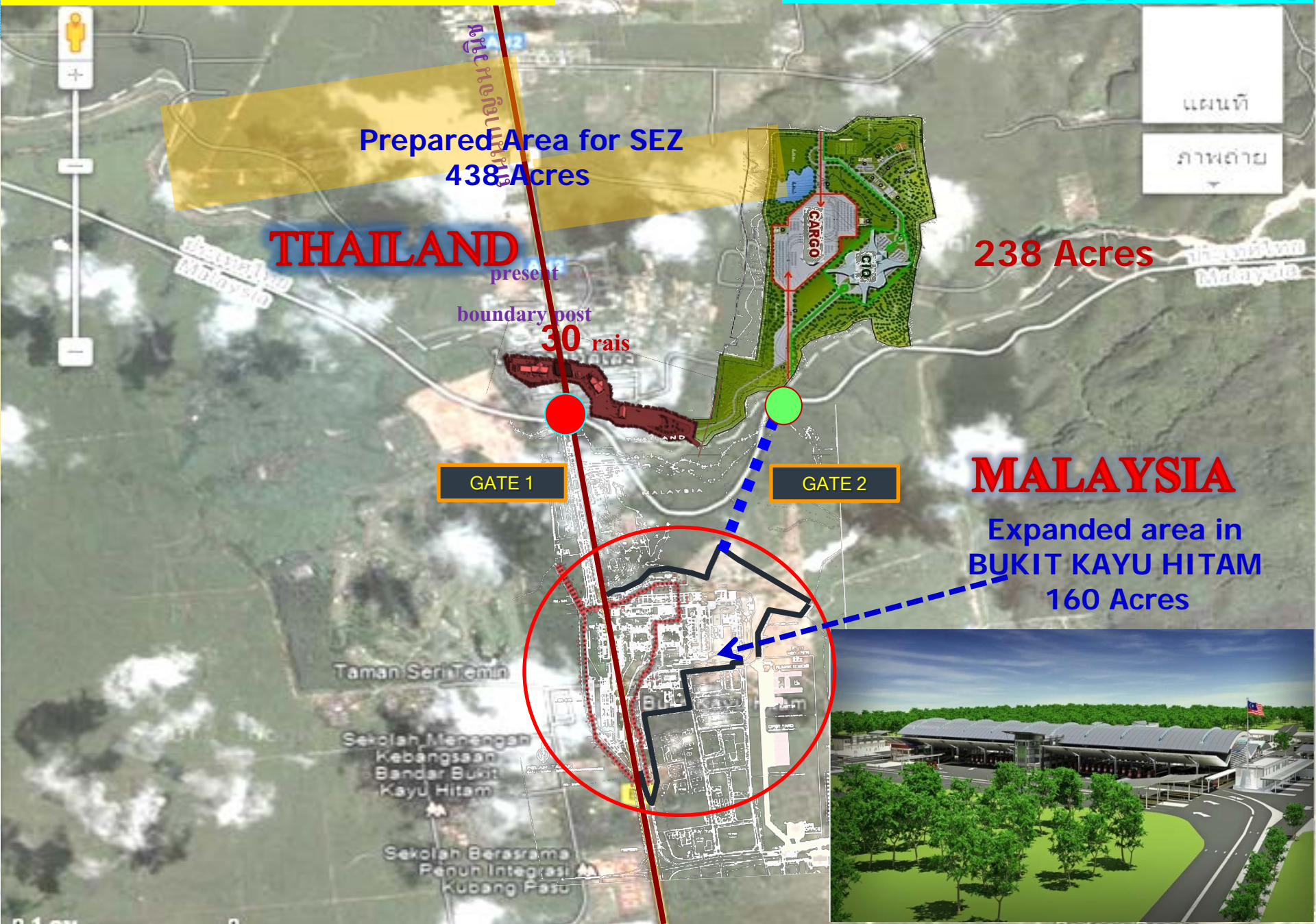

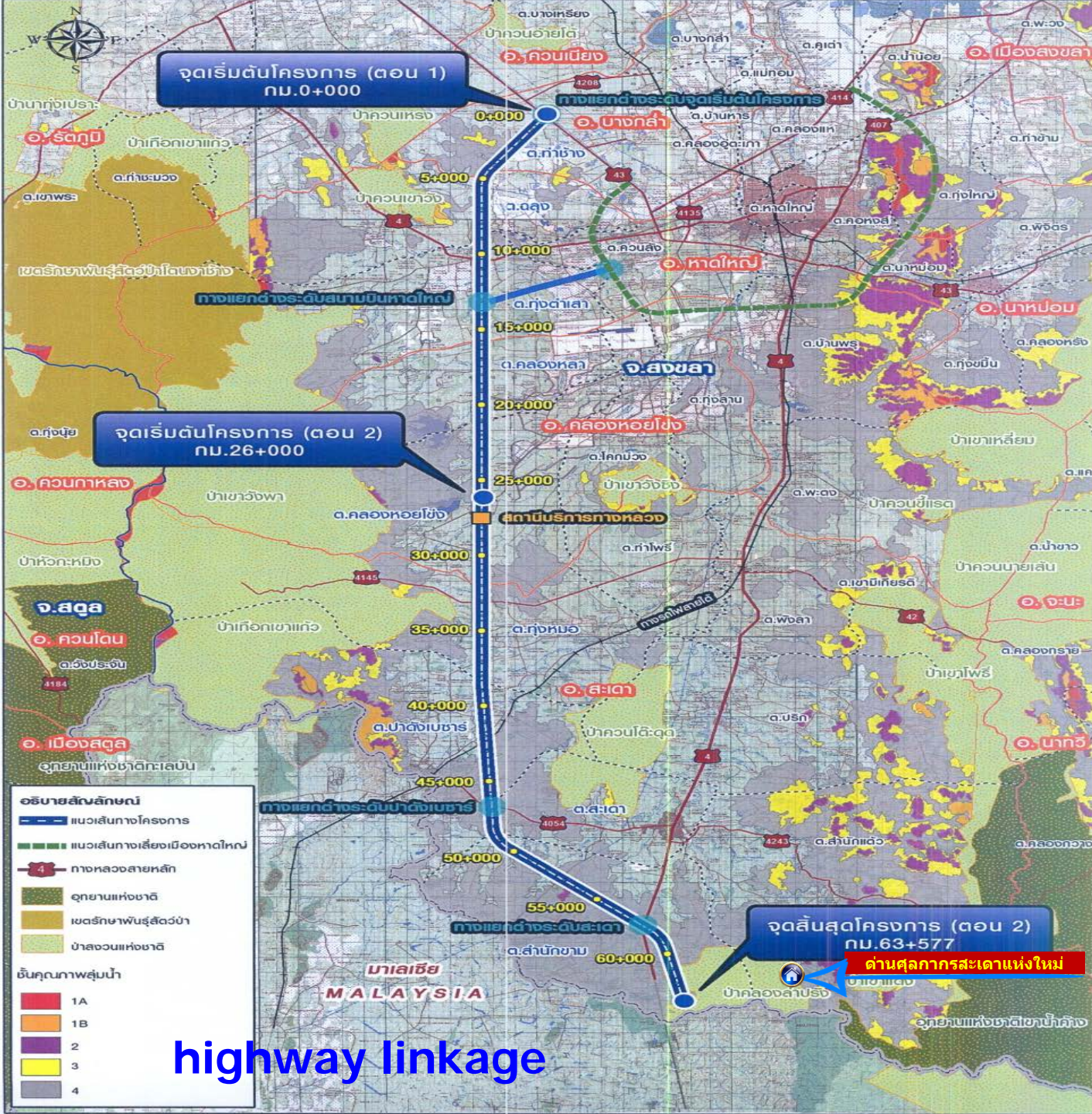

Sadao-Hatyai Motor way Project

Highway office

Prutiew

To Hatyai

Customs station

438 Acres

New Sadao Customs House

Sadao boundary post

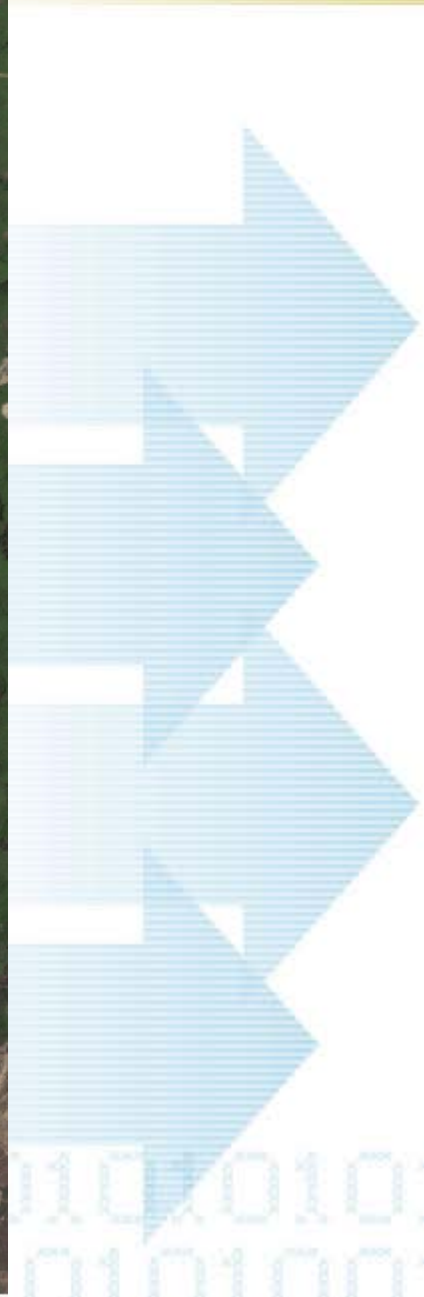



CIQ Malaysia



CIQ THAILAND



MALAYSIA / THAILAND BORDER

PROPOSAL OF NEW ICQS BUKIT KAYU HITAM COMPLEX (EXPECTED TO BE COMPLETED ON 2017)



Q&A

**THANK
YOU**

Sadtao team

* ด. ด้านบุคลากรก้าวไกล *

* ส. ใส่ใจให้บริการ *

* ด. ด้วยมาตรฐานสากล *